



# **ANNUAIRE DES ASSOCIATIONS 2016-2017**

**Sports, Culture, lien social**

**MAIRIE  
50, Grande Rue  
23200 AUBUSSON  
Tél. 05 55 83 08 02**

## **Arts Martiaux /Sports de combat**

- Académie d'AIKIDO en Marche : page 4
- AIFAR (sabre japonais) : page 4
- Boxe Française Athletic Club : page 4
- F.J.E.P. Amicale laïque section Judo: page 4
- Judo en Marche : page 5
- KARATE CLUB AUBUSSON : page 5
- SHOTOKAN KARATE CLUB AUBUSSON : page 6

## **Danse**

- Aubusson-Danse : page 5
- Cheyenne Country : page 6
- Jean Do Boueix :page 6
- Libre Cours (danse) : page 6
- New Dance : page 6

## **Gymnastique et entretien physique**

- Bilboquet (apprentissage Cirque) : page 7
- Centre Habitat Les Méris (gym) : page 7
- Club Coeur et Santé : page 7
- Equilibre, le Mouvement du Corps (yoga) : page 7
- Gymn Chinoise / Qi Gong (KCA) : page 8
- Gymnastique volontaire d'Aubusson : page 8
- Haltérophilie, Musculation : page 8
- Harmonie (fitness) : page 8
- La Joie de vivre ensemble (gym) Les Aînés Ruraux : page 9
- Perséphone (Qi Gong) :page 9
- Comité Départemental de Gymnastique Volontaire : page 9

## **Sports individuels et collectifs**

- Les Archers de la Dame à la Licorne (Tir à l'arc ): page 10
- Aubusson-Felletin Basket : page 10
- Badminton Club Aubussonnais : page 10
- Canoë Kayak Club Aubussonnais : page 11
- Club aubussonnais de Tir : page 11
- Club de Plongée du Sud Creusois : page 12
- Entente Athlétique Aubussonnaise: page 11
- Entente du Football Aubussonnais: page 12
- Fine Lame Aubussonnaise: page 13
- F.J.E.P. Amicale laïque (toutes sections) : page 13
- F.J.E.P. Amicale laïque section Randonnée pédestre: page 13
- F.J.E.P. Amicale laïque section Tennis de table : page 13
- Natu Raid 23 : page 14
- Pétanque Aubussonnaise: page 14
- Rugby Club Aubussonnais: page 14
- Ski Club Aubussonnais: page 14
- Tennis Club Aubussonnais: page 15
- Vélo Club Aubussonnais: page 15

## **Sports mécaniques**

- Enduro Club Aubussonnais : page 16
- Les I-Rondelles : page 16

## **Autres**

- AC.C.A d'Aubusson (chasse) : page 16
- La Gaule Aubussonnaise (société de pêche) : page 16
- Groupement départemental Carpe Creuse : page 17
- O.M.S. : page 17

## CULTURE

<b>Amicale des Lissiers et Assimilés Aubusson-Felletin</b>	<b>: page 18</b>
<b>Les Amis de l'Orgue</b>	<b>: page 18</b>
<b>Animal Biscuit</b>	<b>: page 18</b>
<b>L'Art de Rien</b>	<b>: page 19</b>
<b>Aubusson Patchwork</b>	<b>: page 19</b>
<b>Blue And White</b>	<b>: page 19</b>
<b>Bridge Club Aubussonnais</b>	<b>: page 19</b>
<b>Cantate en Fa</b>	<b>: page 20</b>
<b>Cinéma « Le Colbert »</b>	<b>: page 20</b>
<b>Compagnie le Chat perplexé</b>	<b>: page 20</b>
<b>Compagnie Fée d'Hiver</b>	<b>: page 20</b>
<b>Conservatoire Départemental de Musique Emile Goué</b>	<b>: page 21</b>
<b>Images Innées</b>	<b>: page 21</b>
<b>INTERFACE</b>	<b>: page 21</b>
<b>M.V.A.M.</b>	<b>: page 21</b>
<b>Nuits Noires</b>	<b>: page 22</b>
<b>Proxima</b>	<b>: page 22</b>
<b>Sans Sucre Ajouté</b>	<b>: page 22</b>
<b>Sauvegarde de la Broderie Sarrazine</b>	<b>: page 22</b>
<b>Scène Nationale d'Aubusson, Théâtre Jean Lurçat</b>	<b>: page 23</b>
<b>Société des Amis de la Cité de la Tapisserie et de son Musée</b>	<b>: page 23</b>
<b>Société musicale d'Aubusson</b>	<b>: page 23</b>
<b>La Vache Rebelle</b>	<b>: page 24</b>

## LIEN SOCIAL

<b>Anciens salariés de Philips</b>	<b>: page 24</b>
<b>Aubusson Accueil</b>	<b>: page 25</b>
<b>Centre d'Animation de la Vie Locale (Clé de Contacts)</b>	<b>: pages 25, 26 et 27</b>
<b>Creuse Voyage Détente</b>	<b>: page 28</b>
<b>Entente des Générations pour l'Emploi et l'Entreprise</b>	<b>: page 27</b>
<b>Foyer des Jeunes Travailleurs</b>	<b>: page 28</b>
<b>Lom Pouls du Monde</b>	<b>: page 28</b>
<b>Parenthèse</b>	<b>: page 29</b>
<b>Pastorale du Tourisme et des Loisirs</b>	<b>: page 29</b>
<b>Patronage Ste Elisabeth</b>	<b>: page 29</b>
<b>Poignée de terre</b>	<b>: page 30</b>
<b>Les Restaurants et Relais du Cœur de la Creuse</b>	<b>: page 30</b>
<b>Rotary Club d'Aubusson</b>	<b>: page 30</b>
<b>Secours Catholique</b>	<b>: page 30</b>
<b>Union nationale des retraités et personnes âgées</b>	<b>: page 31</b>

## Arts Martiaux / Sports de combat Académie d'AIKIDO en Marche

M. Olivier DUBOIS  
5 Petite rue du Mont  
mail : [aikidoacademiedelamarche@gmail.com](mailto:aikidoacademiedelamarche@gmail.com)  
23200 AUBUSSON

- Activités** : Pratique de l'Aïkido (art martial japonais traditionnel)  
**Public** : à partir de 12 ans  
**Localisation** : Maison des Sports et de la Danse  
mercredi de 19h00 à 22h30 & vendredi de 21h à 22h30  
**Cotisation** : 150 € / an + 53 € licence

## AIFAR

M. EMERIC  
Le Puy  
23250 VIDAILLAT

- Activités** : Enseignement du Sabre Japonais  
**Localisation** : Maison des Sports et de la Danse  
Les lundis de 21h à 22h30

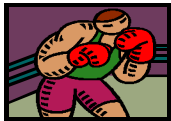

## Boxe Française Athletic Club

PALADI-NOEL Philippe  
28, rue A. Assolant - 23200 Aubusson - 05 55 66 23 23

- Activités** : Boxe Française et Canne  
**Public** : Adulte - Adolescent  
**Localisation** : Maison des Sports et de la Danse – salle des Arts Martiaux:  
Jeudi 18h30 à 21h – Samedi 10h à 12h  
**Cotisation** : 55 € moins de 16 ans – 90 € plus de 16 ans à l'année, licence comprise.



## F.J.E.P Amicale Laïque Section Judo

Co-Présidents : Messieurs AZAIS et ROUGIER  
VARACHAUD Bernard : Responsable de section  
Gulkiz DEMIR : Secrétaire

### ENSEIGNANTS :

René COGNET (diplômé d'Etat)  
Gabriel SCHMITT (2ème DAN)  
Jean-Pierre FRANCHINEAU (1ère DAN)  
Bernadette LYRAUD (1ère DAN)  
Contact : 05 55 66 28 23 / 06 76 82 53 73  
[judoalaubusson@gmail.com](mailto:judoalaubusson@gmail.com)

- Activités** : JUDO loisirs UFOLEP – Self Défense  
**Public** : Tout public à partir de 5 ans

**Localisation** : Maison des Sports et de la Danse - allée Jean-Marie Couturier -  
**Cotisation** : Licence (enfants) UFOLEP 53 € ; Licence (ados) UFOLEP: 55€ ;  
Licence (adultes) UFOLEP: 70€



### **Judo en Marche**

Mme Stéphanie GUINOT (Présidente)  
7 rue des couturières 23200 NEOUX – 06 77 13 61 84 / 05 55 83 32 58

**Activités** : Judo, Jujitsu, Taïso.  
**Public** : Pour tous à partir de 5 ans.  
**Localisation** : Aubusson, Bellegarde, Jarnages, Pontarion  
**Cotisation** : Licence assurance 34 €, cotisation annuelle dégressive  
1 personne 106 €, 2 personnes 182 €, 3 et plus 228 €)  
Taïso seul 84 €



### **Karaté Club Aubussonnais**

LE SAIN Jacqueline – Présidente du K.C.A.  
B.P. 56 – 23200 Aubusson - 06 08 92 30 53  
\_email : [kcaubusson@free.fr](mailto:kcaubusson@free.fr) – Site Internet : [kcaubusson.free.fr](http://kcaubusson.free.fr)

**Activités** : Pratique du karaté (loisir, technique, compétition)  
**Public** : Femmes et Hommes, enfants à partir de 11 ans.  
**Localisation** : Maison des Sports et de la Danse, allée J.M. Couturier –  
lundi et jeudi de 19h30 à 21h00  
**Cotisation** : 2 séances d’essai gratuites.  
70€ pour l’année (50 € pour la 2<sup>ème</sup> personne d’une même  
famille) + licence Fédération française karaté 34 €/an.



### **SHOTOKAN KARATE CLUB AUBUSSON**

M. GUENIOT – Président – 06 41 53 11 28  
Mme HEMON – 06 33 73 70 57  
mail : [shotokan.kca@free.fr](mailto:shotokan.kca@free.fr)

**Activités** : Pratique du karaté (loisir, technique, compétition)  
**Public** : Femmes et Hommes, enfants à partir de 11 ans.  
**Localisation** : Maison des Sports et de la Danse, allée J.M. Couturier  
lundi et jeudi de 20h30 à 22h00  
**Cotisation** : 2 séances d’essai gratuites.  
75€ pour l’année (50 € pour la 2<sup>ème</sup> personne d’une même  
famille) + licence Fédération française karaté 36 €/an.

## Danse



### Aubusson Danse

DUHART Monique (Présidente)  
8, rue Corot - 23200 Aubusson  
05 55 66 33 42  
[monique.duhart@orange.fr](mailto:monique.duhart@orange.fr)

- Activités** : Cours de danse de société, Valse, Salsa, Paso, Rock ...  
**Public** : Débutants et confirmés à partir de 16 ans.  
**Localisation** : Maison des Sports et de la Danse – AUBUSSON  
Mercredi de 18h15 à 22h 30 et Vendredi de 20h à 22 h.  
**Cotisation** : Adhésion annuelle : 15 €  
Cours : 17 €/mois ou 45 €/trimestre.



### Cheyenne Country

Mme Gaëlle NIQUET  
9 TREICHAZEIX - 23480 ST MICHEL DE VEISSE  
06 88 56 17 55  
[gaelle.niquet@orange.fr](mailto:gaelle.niquet@orange.fr)

- Activités** : Apprentissage de danses en lignes et danses country, stages, Démonstrations et animations sur des manifestations.  
**Public** : Adultes et enfants à partir de 7 ans, débutants, novices, et Confirmés.

### "Libre cours"

CATHALA Luce (Professeur)  
112A, rue Vaveix - 23200 Aubusson - 05 55 66 21 61  
Présidente : Mme Valérie FRANQUEVILLE – Vice-Présidente Mme Stella COHEN-HADRIA

- Activités** : Cours et ateliers de danse contemporaine.  
Etirement, relaxation, renforcement musculaire.  
**Public** : Enfants à partir de 4 ans, ados et adultes.  
**Localisation** : Maison des Sports et de la Danse – AUBUSSON  
**Cotisation** : 15 € d'adhésion + 135 € à l'année (-18 ans) ou + 145 € à l'année (adultes) ou 80 € (chômeurs, RSA, 2ème personne)

## **NEW DANCE**

Mme Céline FONTY  
Sénimontel - 23260 SAINT MAURICE PRES CROCQ - 05 55 67 62 25  
Martine BRUNEL (Professeur)  
Tel 06 83 42 49 97

- Activités** : Cours de danse Modern'jazz et Street-Dance  
**Public** : à partir de 4 ans et jeunes adultes  
**Localisation** : Maison des Sports et de la Danse le samedi de 13 h à 16h  
**Adhésion** : adhésion 4€ par an ; cotisation mensuelle 26 €

## **Gymnastique et entretien physique**

### **Bilboquet**



Odile SCHERMESSE (Présidente)  
24, rue de Saint Séverin - 23120 Vallière - 05 55 66 00 19  
Etienne PYLYPIW (Animateur)  
Les Pelades - 23130 St DIZIER-la-Tour - 06 13 49 66 10  
Adresse mail : [bilboquet.23@free.fr](mailto:bilboquet.23@free.fr)

- Activités** : Initiation au Cirque.  
**Public** : mercredis : de 10 h à 17 h  
**Localisation** : Hall Polyvalent

### **Club coeur et santé Aubusson-Guéret. Association de cardiologie du Limousin**



SUCHAUD Mireille (animatrice du club Coeur et Santé A - G et déléguée régionale de l'association de cardiologie du Limousin)  
Le Fot - 23200 Saint Amand - 05 55 83 87 40

- Activités** : Prévention des maladies cardio-vasculaires et apprentissage des gestes qui sauvent.  
**Public** : Tous publics : enfants, ados, adultes  
**Localisation** : Gym douce et Bien être, ouvert à tous, mais particulièrement aux cardiaques, hypertendus, diabétiques, insuffisants respiratoires, pour les autres problèmes de santé, téléphoner

à l'animatrice, deux séances gratuites.  
Semaine du Cœur en octobre ; Parcours du Cœur en avril  
Maison des Sports et de la Danse René ADENIS  
mardi de 15h à 16h30 – jeudi de 13 h 30 à 15h  
70 € par an pour deux séances

**Cotisation** :

## **EQUILIBRE, le Mouvement du Corps**

Présidente référente abbey VARENNE  
06 83 24 62 72  
LACHAUD – 23200 MOUTIER –ROZEILLE

**Activités** : Yoga  
**Public** : Adultes et jeunes.  
**Localisation** : Maison des Sports et de la Danse les lundis de 16 h à 17h et mardis de 18h à 20h .  
**Cotisation** : Adhésion 5 €, 10 cours : 60 €, 20 cours 100 €

## **Gym Chinoise – QI GONG**

LE SAIN Jacqueline – Présidente du K.C.A.  
B.P. 56 – 23200 Aubusson - 06 08 92 30 53  
Email : [taichiaubusson@free.fr](mailto:taichiaubusson@free.fr) – Site Internet : [taichiaubusson.free.fr](http://taichiaubusson.free.fr)

**Activités** : Méthode de développement énergétique et de relaxation (Jisei-do, kilo, ritzuzen.....)  
**Public** : Femmes et Hommes, adultes et adolescents.  
**Localisation** : Maison des Sports et de la Danse - lundi et jeudi de 17h15 à 18h15  
pour les avancés et de 18h15 à 19h30 pour les débutants.  
**Cotisation** : 2 séances d'essai gratuites.  
70€ pour l'année (50 € pour la 2<sup>ème</sup> personne d'une même famille) + licence Fédération française de Karaté 32 €/an



**Activités** : Gym adultes, gym douce, zumba et baby-gym (de 3 à 6 ans) assouplissement, relaxation  
**Public** : de 16 à 75 ans (mixte)  
**Localisation** : Maison des Sports et de la Danse  
Mardi de 17h à 18h et de 20h à 21h , jeudi de 16h30 à 17h30 et vendredi de 19h à 20h.  
**Cotisation** : 1 cours par semaine 75 € pour l'année  
2 cours par semaine 95 € pour l'année





## **Haltérophilie, Musculation**

Président : M. Romain BRUNIER  
Forest – 23200 MOUTIER ROZEILLE  
05 55 66 06 05

- Activités** : Musculation, force athlétique, steps, body sculpt.....  
**Public** : A partir de 16 ans.  
**Localisation** : Maison des Sports et de la Danse - allée J-M Couturier  
Du lundi au vendredi de 17h30 à 20h30  
**Cotisation** : 100 €/an (assurance comprise)

## **Harmonie**

Patricia ROBLES – Présidente  
14 rue Jean Jaurès – 23200 AUBUSSON – 05 55 67 20 27

- Activités** : Gym/Fitness, renforcement musculaire, gym douce, relaxation,  
Stretching  
**Public** : Tout public.  
**Localisation** : Maison des Sports et de la Danse – René ADENIS  
Mercredi, vendredi et samedi de 10h00 à 12h00

## **« La Joie de Vivre Ensemble »**

### **Généralisations Mouvement**

LEPETIT-COLLIN Jean-Marie (Président) – [jm.lepetit-collin@orange.fr](mailto:jm.lepetit-collin@orange.fr) - 09 64 16 09 64  
3, rue Alfred Rousseau – 23200 Aubusson

- Activités** : Gym douce pour Séniors, Piscine,  
Rencontres, discussions et jeux tous les 15 jours  
Tir, Chorale, Sortie d'une journée, Voyage organisé par  
voyagiste.  
**Public** : Personne après 50 ans  
**Localisation** : Cour Maison de Retraite rue Saint Jean 1<sup>er</sup> et 3<sup>ème</sup> jeudi du  
mois.  
**Cotisation** : 18 €/an



## **PERSEPHONE**

Association PERSEPHONE - MATRAT Nelly (Animatrice)  
Présidente Mme HAMOT-CAUDRILLIER Anne  
mail : [persephone23@orange.fr](mailto:persephone23@orange.fr)

- Activités** : Qi Gong  
**Public** : Tout public à partir de 16 ans  
**Localisation** : Dojo municipal – Allée Jean-Marie Couturier  
les mardis de 12h15 à 13h30  
**Cotisation** : 10 € - coût de l'atelier 176 € à l'année (payable en 3 fois)



## Comité Départemental de Gymnastique Volontaire

CODEP GV 23

Présidente : Mme Christiane PAULY

B.P. 84 – 23200 Aubusson - 06 43 10 08 15

[codep-gv23@epgv.fr](mailto:codep-gv23@epgv.fr)

- Activités** : Gymnastique volontaire.  
**Public** : enfants, adultes, séniors  
**Localisation** : Ars – Aubusson – Auzances – Bellegarde-en-Marche –  
La Courtine – Crocq – Dontreix – Felletin – Guéret – Mérinchal  
-  
Montboucher – Moutier Rozeille – St Amand – St Maixant -  
St Sulpice-les-Champs – Dun le Palestel – Naillat – Néoux –  
La Souterraine

## Sports individuels et collectifs

### Les Archers de la Dame à la Licorne

M. Bruno TARISSE (entraîneur) 05 55 66 55 37 / 05 55 67 60 63

Mail : [bruno.tarisse@wanadoo.fr](mailto:bruno.tarisse@wanadoo.fr)

18 place Dutreix 23190 BELLEGARDE EN MARCHÉ

- Activités** : Tir à l'arc  
**Public** : à partir de 10 ans ou dans sa dixième année  
**Localisation** : Hall Polyvalent  
Lundi de 18h00 à 20h00 (confirmés et compétiteurs)  
Mercredi de 17h00 à 20h00  
Jeudi de 17h00 à 20h00  
**Cotisation** : adultes 85 € , jeunes 75 €



### Aubusson-Felletin Basket

MAUGARD Alain (Président)

15 allée des soupirs - 23200 Aubusson

05 55 66 10 24 – 06 89 68 71 50

[alain-maugard@wanadoo.fr](mailto:alain-maugard@wanadoo.fr)

- Activités** : Ecole de basket - Entraînements, Matches.  
**Public** : Jeunes et adultes.  
**Localisation** : Hall Polyvalent.



### **Badminton Club Aubusson**

JURMANDE Alain (Président)  
 05 55 67 50 68 ou 06 15 39 24 91 – [juju23@cegetel.net](mailto:juju23@cegetel.net)

- Activités** : Pratique du badminton (loisirs ou compétition)  
**Public** : à partir de 8 ans  
**Localisation** : Hall Polyvalent : lundi de 18h00 à 21h00, mardi et jeudi de 18h00 à 20h00 et samedi de 10h00 à 12h00.
- Cotisation** : tarif annuel : 50 € jeunes (-18 ans) – 60 € adultes  
 (Raquettes fournies pour débiter ainsi que les volants).

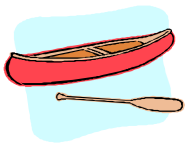

### **Canoë Kayak Club Aubussonnais**

Base de Canoë La Croix Blanche – 23200 Aubusson Tél/Fax 05 55 66 37 02  
 Renseignements : de MATTEIS Héléna (06 09 63 90 78)  
 adresse e-mail : [canoe.kayak.club.aubusson@orange.fr](mailto:canoe.kayak.club.aubusson@orange.fr)  
 Président : RIBOULET Patrice – La Pradelle – 23200 ST MAIXANT

- Activités** : Canoë, kayak, nage en eaux vives, raft  
**Public** : Tout public sachant nager 25 m. minimum  
**Localisation** : Rivières Creuse, Thaurion, Lac de La Vaugelade.....  
 Bassin artificiel de St Pierre de Bœuf (Rhône) (stage W.E. Ascension) - Ardèche Marathon W.E. du 11 novembre
- Cotisation** : 110 € /année civile  
 Fournir certificat médical de moins de 3 mois (certificat type à récupérer au club et attestation de nage de 25 m. minimum)  
 confirmés.
- Localisation** : Hall Polyvalent Aubusson (petite salle)  
 mardi soir de 18h30 à 20h pour les débutants et de 20h à 21h30 pour les confirmés.
- Cotisation** : Adhésion annuelle de 10 € pour les adultes et 5 € pour les enfants, et cotisation annuelle de 75 € pour les adultes et 45 € pour les enfants.



## Club Aubussonnais de Tir

Nicolle BOTTAZZI (Présidente)  
7, route de Banize – 23120 VALLIERE  
06 09 14 63 24  
Courriel : [nicollebotta@gmail.com](mailto:nicollebotta@gmail.com)

- Activités** : Toute l'année (sauf conditions météorologiques défavorables) pratique et entraînement du tir sportif, de loisir et de compétition, école de tir – encadrement assuré par des animateurs diplômés.
- Localisation** : Stand du Combadeau, route de Chambon – Aubusson  
lundi à partir de 17 h 30 (école de tir uniquement)  
mercredi de 17 h30 à 19 h30  
jeudi : arbalète uniquement (contacter la Présidente)  
samedi de 14 h à 16 h : entraînements libres  
dimanche de 10 h à 12 h entraînements libres  
- mercredi 17 h 30 à 19 h 30 - samedi  
14 h à 16 h - dimanche 10 h 00 à 12 h 00 (entraînements libres)
- Cotisation** : de 70 € à 110 € selon l'âge



## Club de Plongée du Sud Creusois

Céline DELARBRE (Présidente)  
100, Grande Rue – 23200 AUBUSSON  
05 87 36 00 29 – 06 88 97 83 35 - [didier.delarbre@sfr.fr](mailto:didier.delarbre@sfr.fr)

- Activités** : plongée sous-marine, nage avec palmes, Handi-Sport par monitrice diplômée
- Public** : Tout public à partir de 8 ans Adultes
- Localisation** : Piscine LMB Felletin
- Cotisation** : 116 € pour adultes / 103 € pour jeunes / 90 € pour enfants



## Entente Athlétique Aubussonnaise

ORLIANGES Yves (Président)  
Correspondance : M. Daniel BERNARD – La Jonchère 23190 CHAMPAGNAT  
05 55 66 35 09 / 06 08 68 91 53  
[ea.aubusson.athle@orange.fr](mailto:ea.aubusson.athle@orange.fr)

- Activités** : Athlétisme en stade pour les plus jeunes  
Course hors stade, cross, trail  
*Educateur* : Vincent PERRIERE (06 47 83 97 27)
- Public** : 6-18 ans : athlétisme traditionnel encadré par B.E.  
Séniors : cross, courses hors stade et course nature, trail
- Localisation** : stade Pakomoff et gymnase du Lycée

**Cotisation** : athlétique loisir 50 €  
Jeunes 55 €  
Athlétique compétition 75 €

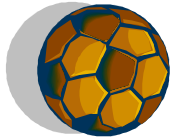

### **Entente du Football Aubussonnais**

Stade Victor Pakomoff – B.P. 35 – 23200 Aubusson  
*André FIALAIRE ( président 05 55 66 80 17)*  
François MOURTERON (vice-président 06 86 43 47 42)  
Ludivine MAGNAT (secrétaire) 06 75 97 30 16  
Michel LEGENDARME (secrétaire-adjoint 06 88 97 71 08)  
Correspondant : Romain MALTERRE 06 77 34 02 62

**Activités** : entraînement, compétitions  
Ecole de football, les mercredis après-midi, pour les 6-12 ans  
**Public** : Toute personne à partir de 6 ans  
**Localisation** : Stade V. Pakomoff  
**Cotisation** : 6-9 ans : 30 € / 10-11 ans : 40 € / 12-17ans : 50 €  
Adultes : 80 €

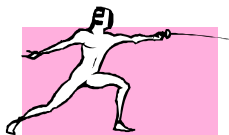

### **Fine lame Aubussonnaise**

Mme BORDERIE  
7, Passage Sarrazin - 23200 Aubusson  
05 55 66 22 08 / 05 55 66 84 09  
06 08 68 94 94 / 06 82 40 63 66

**Activités** : Initiation, apprentissage et pratique des 3 armes.  
**Public** : Enfants et adultes  
**Localisation** : Maison des Sports et de la Danse  
Lundi de 18h30 à 22 h00  
**Cotisation** : 100 € moins de 18 ans, 150 € pour les plus de 18 ans.  
Matériel mis à disposition gratuitement. 3 séances d'essai gratuites.

### **F.J.E.P.Amicale laïque (toutes sections)**

M. Jean-Louis AZAIS - Co Président – 17 rue Sarrazine – 23200 AUBUSSON  
M. ROUGIER – Co Président



### **F.J.E.P Amicale Laïque Section Randonnées Pédestres**

CUISSET Marcelle  
9, chemin de la chaumière - 23200 Blessac  
05 55 66 21 98 / 06 07 82 16 85  
[Roma.cuisset@orange.fr](mailto:Roma.cuisset@orange.fr)

**Public** : Tout public.  
**Localisation** : Lundi 13h30 départ A.L.S.H Pierre Pidance à la Chassagne

**Cotisation**

: Mardi 14h départ Château de Blessac  
Licence UFOLEP 30 €



**F.J.E.P. Amicale laïque Section Tennis de Table**

CHARVILLAT Jean Claude  
16, Brugerettes – 23200 Moutier Rozeille  
05 55 83 30 41/ 06 62 90 40 12  
[Jean-claude.charvillat@wanadoo.fr](mailto:Jean-claude.charvillat@wanadoo.fr)

**Activités**

: Tennis de table.

**Public**

: Jeunes et adultes.

**Localisation**

: Centre de loisirs « Pierre Pidance », La Chassagne, mardi et jeudi à partir de 18 h 30.

**Cotisation**

: Jeunes : 20 € / Adultes : 35 €

**F.J.E.P. Amicale laïque Section JUDO**

Voir page 4 – rubrique Arts Martiaux / Sports de combat



**Natu Raid 23**

DUMONTANT Jean-Baptiste (Président)  
Mairie d'Aubusson – 50, Grande Rue - 23200 Aubusson – 05 55 83 08 00  
[www.raid-de-la-licorne.fr](http://www.raid-de-la-licorne.fr)

**Activités**

: Pratique des sports nature : VTT, trail, course d'orientation, en entrainé et compétition, organisation du raid de La Licorne

**Public**

: +18 ans ou adultes.

**Localisation**

: sur tous les espaces naturels qui s'y prêtent.



**Pétanque Aubussonnaise**

CABRERA Jean-Michel – Président

**Activités**

: Pétanque UFOLEP et FFPJP – Ecole de pétanque

**Public**

: Tout public (jeunes et adultes)

**Localisation**

: Boulodrome de La Chassagne .

**Cotisation**

: 26 € licence UFOLEP et 33 € licence FFPJP – gratuit pour les jeunes



## Rugby Club Sud 23

Esplanade Charles de Gaulle – 23200 Aubusson  
GALVAING Michel (Président) – 06 81 84 15 85  
[m.galvaing@orange.fr](mailto:m.galvaing@orange.fr)  
[rugbyclubaubusson@gmail.com](mailto:rugbyclubaubusson@gmail.com)

- Activités** : Ecole de Rugby, compétition en série territoriale, Equipe Féminine à 7
- Public** : Féminin et Masculin : à partir de 6 ans.
- Localisation** : Stade de la croix blanche,
- Cotisation** : de 65 € à 150 €



## Ski Club Aubussonnais

BLEUEZ Christophe (Président)  
11, Chemin de Chez Palot – 23200 Blessac  
05 55 83 02 88

- Activités** : Cours de Ski de descente et snowboard.
- Localisation** : Mont-Dore avec liaison Superbesse.
- Public** : Tout public à partir de 8 ans
- Cotisation** : de 28€ à 45 € (adhésion et licence Carte neige)



## Tennis Club Aubussonnais

MAUGARD Cyril (Président)  
Hôtel Le Chapitre – 53, Grande Rue - 23200 Aubusson  
06 80 02 54 22 – [cyrilmaugard@free.fr](mailto:cyrilmaugard@free.fr)  
GANE Patrick (Secrétaire)  
Farges – 23200 St Marc-à-Frongier – 06 07 35 10 91

- Activités** : Ecole de tennis labellisée, entraînements et compétitions Mini-Tennis
- Public** : A partir de 5 ans.
- Localisation** : Stade Pakomoff – Hall Polyvalent – Salle BLB
- Cotisation** : à partir de 60 € pour les enfants, 110 € adultes



## Vélo Club Aubussonnais

M. Jean PEPIN – Président  
Correspondant : M. Pierre COULOT 34, rue des Barbaris – 23200 BLESSAC  
Cyclisme sur route, VTT, Cyclo-cross en FFC et UFOLEP  
Adultes et jeunes.  
Ecole de cyclisme mercredi 14 h 00 à 16 h 30 départ de la piscine.

- Activités** :
- Public** :
- Localisation** :

Cotisation : licence, engagements : 30 €

## Sports mécaniques



### Enduro Club Aubussonnais

Noé VADIC  
Clmq23@hotmail.fr  
06 07 94 34 37

**Activités** : organisation d'une épreuve internationale d'enduro  
Plusieurs journées d'entraînement

**Public** : Tout public

**Cotisations** : Adultes 10 €/an – Enfants 5 €/an



### Les I-RONDELLES

Isabelle SIQUOT (Présidente) – 06 83 68 87 27  
Corinne MEAUME (Secrétaire) – 05 55 83 30 96  
LA Croix de la Fortune – 23200 La Chaussade  
Site : [www.les-i-rondelles.fr](http://www.les-i-rondelles.fr)

**Activités** : Organisation de stages 2 fois par mois en période scolaire par l'initiation et le perfectionnement de la pratique de la moto.

**Public** : Femmes et enfants à partir de 6 ans

**Localisation** : stages sur la commune de Moutier Rozeille 23200

**Cotisation** : cotisation 10 € / an + 30 € / par après-midi (sans moto) ou 20 € (avec moto)

## Autres

### A.C.C.A d'Aubusson

Président : Daniel RAMBERT Les Granges- 23200 AUBUSSON  
05 55 67 48 31 / 06 08 27 15 78  
Secrétaire : Alain CADRO [alain.cadro@wanadoo.fr](mailto:alain.cadro@wanadoo.fr)



- Activités** : Chasse petit et gros gibier  
**Cotisation** : Sociétaire résidant sur la Commune 40 €  
Hors Commune 150 €



### **La Gaule Aubussonnaise (société de pêche)**

CHEMIN Alain  
69b rue A. Assolant - 23200 Aubusson  
Secrétaire : Jean-Noël MONTAGNE - 05 55 66 27 75  
Trésorier : Paul SLAGHENAUFFI

- Activités** : Vente de carte de pêche et alevinages sur sa zone  
d'influence piscicole, concours jeunes  
Atelier Pêche Nature : responsable J.N. MONTAGNE  
Découverte du milieu aquatique et de la faune, respect de  
l'environnement, en partenariat avec l'Education Nationale
- Localisation** : Chalet de pêche, les dimanches de 9 h à 12 h, de mars à août



### **Groupeement Départemental Carpe Creuse**

RAIX Michel  
05 55 66 13 73 / 07 87 51 77 20  
Les Buiges - 23200 Aubusson -  
Ou Pôle Enfance 10, avenue de la République 23200- Aubusson  
Secrétaire : Nicolas BOY - Trésorier : Stéphane POMMEREUL

- Activités** : Pêche à la carpe de nuit  
Concours de pêche pour les jeunes  
Championnat de France Jeunes Championnat Départemental  
Championnat Régional
- Public** : Tout public
- Cotisation** : 10 € par carpiste adhésion au groupeement ,  
43 € licence nationale

### **OFFICE MUNICIPAL DES SPORTS**

Président M. Michel Giraud - 51 rue des Fusillés - 23200 AUBUSSON  
05 55 83 83 57

- Activités** : Aide et soutien aux clubs, associations

Promotion du Sport  
Faire connaître le monde associatif

## CULTURE



### **Amicale des Lissiers et Assimilés**

AUBUSSON-FELLETIN (A.L.A.A.F.)  
Pôle Enfance – 10, Avenue de la République - 23200 Aubusson  
Jacques MOUTARDE et Chantal CHIRAC (Co-présidents)  
06 32 80 80 75 / 06 88 25 35 07

**Activités** : Promouvoir et valoriser la tapisserie.  
**Cotisation** : 12€ par adhérent

### **LES AMIS DE L'ORGUE d'AUBUSSON**

M. Frantz AVRIL  
06 86 44 67 42  
Mail : [amis.orgue.aubusson@gmail.com](mailto:amis.orgue.aubusson@gmail.com)

[www.orgue-aubusson.org](http://www.orgue-aubusson.org)

- Activités** : Festival annuel de Musique au coeur de la Tapisserie  
Concerts d'orgue et de Musique de Chambre à l'Eglise Sainte  
Croix à Aubusson , Eglise de Moutier-Rozeille , Felletin et aux  
environs.
- Public** : Mélomanes, amateurs de musique d'orgue ou de musiques  
pour petites formations : piano et violoncelle, etc ...
- Localisation** : Aubusson- Felletin et ses environs
- Cotisation** : 23 €

### **Animal Biscuit**

Michelle COLETTE – Arnaud BARDEL (Co-présidence)  
43, rue Jean Jaurès - 23200 Aubusson – 06 50 74 19 36  
[institutbancal@yahoo.fr](mailto:institutbancal@yahoo.fr)

- Activités** : Diffusion, production et création dans le domaine culturel  
(ex. Musique, spectacle vivant, art contemporain .....)
- Public** : Diversifié suivant les projets
- Localisation** : Creuse, Limousin.

### **L'ART DE RIEN – Association de Talents**

Jessie ROMANEIX  
06 65 37 91 37  
[ass.artderien@gmail.com](mailto:ass.artderien@gmail.com)  
[www.association-artderien.net](http://www.association-artderien.net)

- Activités** : **Recherche, diffusion et promotion d'artistes  
contemporains**  
**Location d'expositions**  
Initiation aux arts graphiques  
Reportages photographiques (familiaux, évènementiels)
- Public** : Tout public
- Cotisation** : 20 € par an (de date à date)

### **Aubusson Patchwork**

Brigitte FOURCHES (Présidente)  
Lotissement Plein Sud – 23200 Aubusson - 05 55 66 89 30

- Activités** : Patchwork piécé, appliqué, brodé. Boutis. Travaux manuels

- dérivés du Patchwork : confection de sacs, pochettes, petits objets en tissu.
- Public** : Adulte initié aux travaux d'aiguilles
- Localisation** : Dans les locaux de l' EHPAD Saint Jean, tous les lundis et le 2ème mercredi du mois de 14 h à 17 h
- Cotisation** : 20 € / an.

### Blue And White 23

Infos 06 83 575 338  
 M. Sébastien TIXIER (Président)  
 M. Cédric SARTOR 06 76 566 696  
[redneck23@live.fr](mailto:redneck23@live.fr)  
 site internet : [rednecks.blogpot.fr](http://rednecks.blogpot.fr)

- Activités** : Kustom Culture, concerts, rassemblements motos, convention de tatouage ...
- Public** : Tout Public



### Bridge Club Aubussonnais

Mme Jacqueline SALENSON 06 60 95 11 31  
 DARREYE Valentin (Responsable)  
 05 55 66 17 89  
[bcaubusson@orange.fr](mailto:bcaubusson@orange.fr)

- Activités** : Jeu de cartes, tournois de Bridge homologué par la Fédération Française de Bridge
- Public** : Tous publics
- Localisation** : Maison des Sports et de la Danse – Aubusson
- Cotisation** : 40 €/an



### Cantate En Fa

Présidente : Annick POIREAU-PICARD – Le Chancet –  
 23500 St Georges Nigremont - 05 55 67 47 39

Chef de Cœur : Frantz Avril – 05 55 67 21 43  
 Adresse mail : [cantateenfa@yahoo.fr](mailto:cantateenfa@yahoo.fr) – [http : //cantate-en-fa-web-com.asso-web.com](http://cantate-en-fa-web-com.asso-web.com)

- Activités** : Chorale, concerts ainsi qu'animations sur demande – Répertoire très varié : chants sacrés, chants du Moyen-Age, de la Renaissance, traditionnels, Négro Spiritual et chansons variés.
- Public** : adultes, formation musicale non exigée.
- Localisation** : Felletin et Aubusson, le mardi soir, alternativement.
- Cotisation** : 52 €



### Cinéma Le Colbert

PALLIER Gilles  
 50, Grande Rue - 23200 Aubusson

05 55 66 10 72

- Activités** : Cinéma, séance Art et Essai, soirées thématiques, rencontres avec les cinéastes, rencontres et animations avec les scolaires.
- Localisation** : 50, Grande Rue. 2 salles de 121 et 257 places.



### Compagnie Le Chat Perplexe

SAUTARD Nina (Administratrice)  
20, rue Chateaufavier - BP 93 - 23200 Aubusson - 05 55 66 81 94  
[lechatperplexe@wanadoo.fr](mailto:lechatperplexe@wanadoo.fr)

- Activités** : Création et diffusion de spectacle vivant, jeune public, adulte, théâtre musical, conte, théâtre d'objet.
- Localisation** : Partout en France.
- Cotisation** : 5 € de date à date.



### Compagnie Fée d'Hiver

Léon Le Franc – 23200 BOSROGER  
Présidente: Aouali HHERRADJI  
Contact : 06 07 82 05 18  
[feedhiver23@orange.fr](mailto:feedhiver23@orange.fr) – [www.feedhiver.net](http://www.feedhiver.net)

- Activités** : Atelier théâtre pour enfants de 7 à 8 ans :  
Le mercredi de 14h à 15h  
Atelier théâtre pour enfants de 9 à 11 ans :  
Le mercredi de 15h à 16h30  
Atelier théâtre pour enfants de 11 à 15 ans :  
Le mercredi de 16h30 à 18h
- Localisation** : Ateliers sur Cour – Jean Macé – 20, rue Chateaufavier

## Conservatoire Départemental de Musique Emile GOUE



1bis, avenue René Cassin - 23000 Guéret  
05 44 30 26 90  
[conservatoiremusique@cg23.fr](mailto:conservatoiremusique@cg23.fr)

- Activités** : Enseignement musical
- Public** : Tout public
- Antenne** : De septembre à juin : 1<sup>er</sup> étage Ecole Maternelle Sandeau Aubusson
- Cotisation** : Se renseigner au secrétariat du Conservatoire 05 44 30 26 90



### Images Innées

Jean-Noël SAINTRAPT – Rue Jean-Jaurès – Aubusson  
05 55 83 89 82

- Activités** : Histoire et Patrimoine Aubussonnais  
**Cotisation** : 10 €/an pour bénéficier de toutes les réalisations conçues par l'Association : cartes postales, livret



### **INTERFACE**

Présidente : Cécile TEUMA - 05 55 83 88 59  
Avenue des Lissiers - 23200 Aubusson - 05 55 83 88 59

- Activités** : Programmation de concerts  
**Localisation** : Avant Scène.

### **M.V.A.M.**

#### **Association de solidarité et de coopération Franco-Camerounaise**

M. TEMEBOUNOU Alain (Président)  
5, rue Léon Binet  
23200 AUBUSSON  
05 55 67 80 15 / 06 51 92 09 53  
[assomvam@yahoo.fr](mailto:assomvam@yahoo.fr)

- Activités** : Solidarité internationale  
Développement des relations franco-camerounaises  
Animations culturelles  
Journée gastronomie africaine  
**Public** : Tout public  
**Localisation** : Aubusson et ses environs

### **NUITS NOIRES**

1, rue Williams Dumazet – 23200 AUBUSSON  
06 10 53 13 49  
[cecile.maugis@ac-limoges.fr](mailto:cecile.maugis@ac-limoges.fr)

- Activités** : Association de promotion du genre noir essentiellement en littérature. Organisation de rencontres, spectacles, lectures, débats et projections autour du genre noir.  
**Public** : Tout public

### **PROXYMA**

Nicolas MALHOMME DE LA ROCHE (Président)  
Pierre CADARS (Président d'Honneur)  
7, rue Pierre d'Aubusson – 23200 AUBUSSON  
05 55 66 28 39 – 06 79 48 13 84  
[association.proxyma@hotmail.fr](mailto:association.proxyma@hotmail.fr)

**Activités** : Promotion de la biodiversité culturelle  
**Public** : Tout public  
**Localisation** : Aubusson  
**Cotisation** : 20€  
(Etudiants, Retraités & Résidents : 15 € / Chômeurs : 10 € /  
Minima sociaux : 8 €)

### **SANS SUCRE AJOUTE**

M. David LINKOWSKI  
27, rue de Mont - 23200 AUBUSSON  
05 55 66 47 83

**Activités** : Maison d'Éditions, lectures à haute voix,  
Spectacle jeune public

**Fabuleux Destin** : café-spectacle, concerts, projections-  
débats, expositions, théâtre, bibliothèque, cours d'Occitan,  
bal trad, spectacle jeune public  
Ouvert du jeudi au Samedi à partir de 18h00



### **Sauvegarde de la Broderie Sarrasine**

Mme DUFOSSE Evelyne (Présidente)  
Farges 23200 SAINT MARC A FRONGIER 05 55 66 14 47  
[evelyne.dufosse@orange.fr](mailto:evelyne.dufosse@orange.fr)

**Activités** : Sauvegarde du point de broderie pratiqué dans les ateliers de  
Tapisserie d'Aubusson dans les années 1870/1930 et  
enseigné à l'ENAD à cette même époque.  
Transmission de ce savoir-faire qui fait partie du patrimoine  
local.

**Public** : Tout âge.  
**Localisation** : 34a rue Jules Sandeau – AUBUSSON  
**Cotisation** : 20 €



### **Scène Nationale d'Aubusson - Théâtre Jean Lurçat**

Directeur : Gérard Bono – Président : Gérard Crinière  
Avenue des Lissiers - BP 11 - 23200 Aubusson  
Relations publiques : Virginie CHABAT  
Billetterie 05 55 83 09 09 – Administration 05 55 83 09 10  
fax 05 55 83 09 18  
Mail : [infos@ccajl.com](mailto:infos@ccajl.com) / [www.ccajl.com](http://www.ccajl.com)

**Activités** : spectacle vivant : théâtre, danse, musique, arts de la piste,  
stages pour amateurs, actions culturelles, interventions en  
milieu scolaire, premières pousses, bord de scène, itinéraires  
d'artistes

**Public** : Jeune public, Adultes, Scolaires, Famille.  
**Localisation** : Accueil du théâtre Jean Lurçat du lundi au vendredi de 14 h  
à 18 h.

**Cotisation** : Adhésion (obligatoire pour tout abonnement) : 11€ pour les adultes, 3€ pour les jeunes (de la maternelle à 26 ans)  
50 € pour comité d'entreprise ou association.  
Entrée des spectacles : de 4 € à 20 €.

### **Société des Amis de la Cité de la Tapisserie et de son Musée**

10, avenue des Lissiers – 23200 AUBUSSON  
Mme Michèle MAZETIER – Présidente  
[michele.mazetier@orange.fr](mailto:michele.mazetier@orange.fr)  
secrétariat : Cité de la Tapisserie 05 55 66 66 66

**Activités** : Soutenir et contribuer à l'enrichissement et au renforcement de la Cité de la Tapisserie en particulier du Musée et de ses collections.  
Contribuer à l'approfondissement des connaissances de ses membres et du public en matière de patrimoine muséographique, historique et artistique.  
Appuyer et soutenir la diffusion de patrimoine de la Cité.

**Public** : Tout public

**Localisation** : Musée de la Tapisserie  
10, avenue des Lissiers – 23200 AUBUSSON

**Cotisation** : 15 €



### **Société Musicale d'Aubusson**

LE HELLAYE Philippe (Président)  
5, rue Jean Moulin – 23200 AUBUSSON - 05 55 66 34 06

**Activités** : animation musicale, tout type de musique. (Jazz, Musette, Variétés...)

**Public** : Tout musicien

**Localisation** : Aubusson  
Répétitions : 20 h 30, un lundi sur deux.

**Cotisation** : 1 € par an

### **LA VACHE REBELLE**

#### ***L'expression en marche!***

Arnaud Gosselin 06 65 56 76 77  
Aurore Besse 06 66 99 96 12  
[vacherebelle.asso@laposte.net](mailto:vacherebelle.asso@laposte.net)

**Activités** : la Vache Rebelle, lieu d'accueil et de création, souhaite contribuer avec d'autres à rendre son pouvoir et sa valeur à la parole sous toutes ses formes. En partant de l'imaginaire et du désir d'expression présent en chacun de nous, Arnaud Gosselin et Aurore Besse accueillent du public aux ateliers sur cour Jean Macé et interviennent sous forme d'ateliers, à travers la pratique de la peinture, de l'écriture, du conte et dans le domaine de la lecture publique.

**Public** : Tout public, écoles, bibliothèques, centres de loisirs et



- centres socio-culturels, Relais Assistantes Maternelles,  
Maisons de Retraite
- Localisation** : Ateliers sur Cour Jean Macé- 23, rue Chateaufavier-  
AUBUSSON
- Cotisation** : 12 € par adulte et 7 € pour les enfants

## LIEN SOCIAL



### Anciens Salariés de Philips

DJENAD Areski  
Esplanade Charles de Gaulle - 23200 Aubusson - 05 55 83 82 04  
[philipsaubusson@orange.fr](mailto:philipsaubusson@orange.fr)

- Activités** : Solidarité aux anciens salariés, actions sociales et  
culturelles.
- Public** : Anciens salariés .
- Localisation** : Esplanade Charles de Gaulle permanence assurée tous les  
samedis de 10 à 11h.
- Cotisation** : 12 €/an.



### Aubusson Accueil

Présidente : Mme BASMAISON Martine  
Vice-Présidente : PETIT Monique  
31, rue de Beauze - 23200 Aubusson

- Activités** : Accueil des nouveaux arrivants.  
Réalisation de travaux peinture, mosaïque, encadrement,  
Kirigami, bijoux, animaux et poupées en feutrine etc.  
Bourse aux vêtements (octobre 2013)  
Marché de Noël, organisation de voyages
- Public** : Tout public
- Localisation** : Hôtel de Ville d'Aubusson, salle au-dessus Bourse du Travail

**Cotisation** : mardi après-midi  
20 €



## **Centre d'Animation de la Vie Locale "Clé de Contacts"**

(agrément Centre Social) - Tarif adhésion : 2 €, tarifs spécifiques selon les activités  
Pôle Enfance Jeunesse – 10, avenue de la République  
23200 Aubusson – Tél. 05 55 67 77 29 – [cledecontacts@wanadoo.fr](mailto:cledecontacts@wanadoo.fr)

Le Centre d'Animation de la Vie Locale "Clé de Contacts" est un outil au service de la population : son projet social est axé prioritairement sur l'éducation des enfants et des jeunes, sur le soutien à la fonction parentale, sur l'accompagnement et le soutien aux initiatives locales, sur l'éducation à la citoyenneté et sur l'ouverture à la culture. Il offre et développe des activités, met à disposition du public des ressources et des informations afin de faciliter la vie quotidienne et de renforcer les liens entre les individus et les générations.

Une équipe pour vous accueillir :

Isabelle RAPINAT	: direction
Angélique MAUFUS	: accueil et animation
David BREBION	: animation et coordination Contrat Educatif Local
Sophie PLAÇON Maud PEUFLY et Magalie Ieroux	: Relais d'Assistants Maternelle
Jessy BOURET et Laétitia CHARRIER	: Accueil de Loisirs Point Info Jeunesse
Coralie GAMERA	: Animation Collectif Famille
Mélanie BATTMANN	: Comptabilité

### ***Les activités proposées par Clé de Contacts:***

#### **L'Accompagnement scolaire :**

Action permanente de l'association, l'accompagnement scolaire offre aux jeunes aubussonnais une structure alternative pour évoluer dans leur scolarité. Organisée dans les 2 grandes salles du Pôle Enfance, les séances sont assurées par une équipe de bénévoles, et encadrées par les animateurs de Clé de Contacts.

#### **Horaires/lieux:**

Les mardis et jeudis de 16h30 à 18h00 pour l'école "La Clé des Champs" et l'école Villeneuve, à Clé de Contacts.

Les mardis et jeudis de 17h00 à 19h00 et le mercredi de 14h00 à 17h00 pour les collégiens, à Clé de Contacts.

Les lycéens sont accueillis et une salle est mise à leur disposition en fonction de leurs besoins.

Quand les enfants ont fini leur travail scolaire, ils rejoignent David dans la salle de lecture, équipée de gros matelas, de gros coussins colorés, d'étagères débordantes de livres, de murs qui n'ont pas d'oreilles mais qui rêveraient d'en avoir... Dès qu'il ouvre sa valise, les enfants se mettent en position : assis en tailleur, mains sous le menton pour soutenir leur tête qui va se gorger d'histoires, les oreilles grandes ouvertes... Un (grand) clin d'oeil à la médiathèque intercommunale qui nous prête tous ces livres.....

### **Les ateliers vacances :**

Lors des ateliers vacances, des activités culturelles et sportives sont proposées aux jeunes à partir de 11 ans pendant les vacances scolaires. Les activités ont lieu soit sur la journée, soit sur la demi-journée : activités originales telles le Tchoukball, le Basket en fauteuil roulant, le Stop Motion aux activités plus classiques telles le cinéma, les baignades pendant l'été, il y en a pour tous les goûts ! Alors n'hésitez pas, demandez le programme !

### **Les séjours vacances :**

Pendant les vacances scolaires d'hiver, de printemps et d'été l'équipe d'animation propose des séjours d'une semaine pour les ados à partir de 11 ans (séjour neige, pleine nature, découverte de grandes villes comme Paris...)

**Point Information Jeunesse (PIJ)** : le PIJ c'est LE lieu d'information et de documentation en direction des moins de 26 ans. Vous trouverez tous les renseignements nécessaires et utiles au sujet de l'enseignement, la formation – les métiers, l'emploi, les formations continues, la vie quotidienne, les loisirs, les sports, les vacances.... Que ce soit en France ou à l'étranger. Pour répondre à vos questions, l'équipe d'animation est là pour accompagner les projets, proposer des activités, être à l'écoute des jeunes. Un accès gratuit à internet est disponible.

**Les séjours vacances familles (dispositif CAF)** : quelques jours de vacances en famille organisés par Clé de Contacts pour partir autrement !

**Les sorties familiales** : pour se faire plaisir en famille, des sorties sont prévues pour les enfants, les parents, les grands-parents, les tontons, les taties, les cousines, les cousins... et les amis aussi !

**Le Forum des Associations** : depuis 8 ans, c'est LE rendez-vous incontournable de la rentrée pour faire son marché aux activités de l'année : des traditionnels (et néanmoins exceptionnels !) clubs de sports, aux programmes culturels enjoués et épicés des associations qui ne le sont pas moins, vous les découvrirez à travers les démonstrations et les ateliers proposés... Les bénévoles associatifs se mettent 4 pour vous divertir : Rendez-vous le premier week-end de septembre.

**Le Contrat Educatif Local** : Clé de Contacts est chargée de la coordination du Contrat Educatif Local (CEL). Le CEL est un dispositif qui permet aux associations de proposer des projets avec des objectifs communs dont le but est de créer un tissu associatif fort, connu et reconnu sur la communauté de communes Aubusson-Felletin. Toutes les associations peuvent participer au CEL et déposer des projets. Renseignements auprès de R. Vernat, coordinateur du CEL – raphael.vernat@hotmail.fr

**Le Relais CAF** : les usagers peuvent directement accéder au site Internet de la CAF et obtenir des informations générales, mais aussi consulter leur dossier grâce à la borne CAF mise à disposition.

**Coquelicontes** : "Clé de Contacts" accueille chaque année des spectacles à Aubusson dans le cadre du Festival Itinérant de Contes en Limousin.

**Le Café Toudou** : depuis septembre 2009, le Café Toudou (lieu d'accueil enfants/parents) a ouvert ses portes. La première fonction d'un lieu d'accueil enfant/parent est l'accueil des enfants (de moins de 6 ans) et des adultes référents (parents ou autre membre de la famille).

Il est animé par des accueillantes bénévoles, elles-mêmes mamans et une salariée de Clé de Contacts. Il permet de créer un lien social entre les familles, entre les enfants à travers le jeu et les activités, mais aussi entre les adultes, et permet à certains de sortir d'un certain isolement.

Ce n'est pas un mode de garde, c'est un lieu de rencontre et de partage entre les enfants et les parents. Ce sont les familles qui le fréquentent et qui le font vivre.

De 9h00 à 11h30, chaque 1er et 3ème mercredi de chaque mois à l'accueil de loisirs du Pôle Enfance Jeunesse Famille.

Au mois de juillet l'accueil ne pouvant se faire sur le Pôle, des sorties collectives seront assurées sur le 1er et 3ème mercredi.

- Fermeture : mois d'août et vacances de Noël
- Age des enfants accueillis : enfants de moins de 6 ans
- Participation financière : 2 € d'adhésion à Clé de Contacts, gratuit pour les moins de 3 ans
- Conditions d'admission et d'accueil : l'accueil est libre et sans inscription préalable.

Les jeunes enfants sont accompagnés par un adulte référent (parent, grand parent....) pour le temps donné.

**Le Relais d'Assistances Maternelles "Roul'doudou"** : le RAM est un lieu d'informations, de rencontres et d'animations pour les parents, les assistantes maternelles et les jeunes enfants.

Horaires des permanences :

Chaque mercredi et vendredi, de 14h00 à 17h00 / chaque 2ème samedi du mois, de 9h00 à 12h00 ou sur rendez-vous selon les disponibilités des animatrices. Contact 05 55 67 55 61 - [rouldoudou23@orange.fr](mailto:rouldoudou23@orange.fr)

Horaires et lieux des ateliers d'éveil :

A Aubusson : chaque lundi, mardi et jeudi, de 9h00 à 11h30 au Pôle Enfance Jeunesse

A Felletin\* : le mardi, de 9h00 à 11h30 au CLSH

A St Amand" : le vendredi, de 9h00 à 11h30 à la salle polyvalente

A St Alpinien\* : le vendredi, de 9h00 à 11h30 à la salle polyvalente

A Crocq\* : le lundi, de 9h00 à 11h00 à la salle des fêtes

A Mérinchal" : le lundi, de 9h00 à 11h00 à la salle des associations

(\* suivant un calendrier déterminé, s'adresser au RAM ou à la Mairie concernée pour connaître les dates).

**La Langue des Signes Française** : sous forme de petits jeux de communication visuelle, une animatrice expérimentée vous fait découvrir une langue vivante officielle depuis 2005 et vous apprend à communiquer avec vos mains, votre visage et votre corps. Les Mardis de 18h30 à 19h30 (groupe débutant) et de 19h30 à 20h30 (groupe confirmé) dans les locaux de Clé de Contacts. Renseignements auprès de Clé de Contacts ou [Isf23@hotmail.fr](mailto:Isf23@hotmail.fr)

***Divers organismes sociaux et associations proposent leurs activités ou ont leur permanence au "Pôle Enfance Jeunesse Famille"***



## **Creuse Voyages Détente – Aubusson tapisserie**

TARNAUD Martine (Présidente)

La Ribière - 23200 Alleyrat

06 07 09 92 82, fax : 05 55 66 27 17

[tarnaud.martine@wanadoo.fr](mailto:tarnaud.martine@wanadoo.fr)

**Activités** : Découvrir des régions de France, différents pays étrangers et leur population, s'intéresser aux arts et traditions populaires, organiser des rencontres, des spectacles, des repas, des fêtes, des

- randonnées et des voyages et permettre ainsi une meilleure compréhension entre les personnes.
- Public** : Tout public.  
**Localisation** : Aubusson.  
**Cotisation** : 10 €.

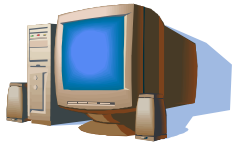

## **Foyer de Jeunes Travailleurs HORIZON JEUNE**

14C, rue des Fusillés – 23200 Aubusson – 05 55 66 13 59

- Activités** : Sortie culture et loisirs, action socio-éducative et prévention des conduites à risque
- Localisation** : F.J.T.  
**Cotisation** : 2 €
- Activités** : Point Public Multimédia  
**Localisation** : F.J.T.  
**Cotisation** : 2 € adhésion + heures passées  
**Public** : tous publics et jeunes résidents.

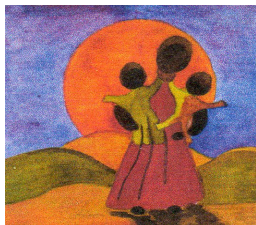

## **LOM POULS DU MONDE**

Mme Evelyne DUTROMPT (Présidente)  
 La Chassagne  
 23200 AUBUSSON  
 05 55 66 15 77  
[lompouls23@orange.fr](mailto:lompouls23@orange.fr)

- Activités** : Aide au développement culturel, social, économique, sanitaire et éventuellement échanges inter-culturels entre LOMPOUL (Sénégal) et AUBUSSON.
- Adhésion** : 10 €



## **Parenthèse**

Présidente : Nadine HAGENBACH  
 90-91 HLM CHABASSIERE - B.P. 03 - 23200 AUBUSSON  
 05 55 66 18 51 – 06 45 06 87 19  
[ass.parenthese@wanadoo.fr](mailto:ass.parenthese@wanadoo.fr)

- Activités** : Accompagnement à la scolarité : lundi, mardi, jeudi et de 16h30 à 19h.  
 Apprentissage de la Langue Française : lundi de 14h à 16h

- Public** : Activités adultes : mardi et jeudi de 14h à 16h  
**Localisation** : Ecrivain Public : sur Rendez-vous  
**Cotisation** : Familles  
 : Quartier de Chabassière 90, HLM Chabassière  
 : 3 € par an.



## **Pastorale des Réalités du Tourisme et des Loisirs (P.R.T.L.)**

LEMOINE Bernadette  
 Lioreix - 23200 St Médard-la-Rochette  
 05 55 83 02 37  
[Bl.lioreix@orange.fr](mailto:Bl.lioreix@orange.fr)

- Public** : Découverte du patrimoine religieux, circuits ouverts à tous  
**Localisation** : le département  
**Cotisation** : gratuité totale.



## **Patronage Ste Elisabeth**

Siège social : 10 rue Jean Jaurès 23200 Aubusson  
 Mme MONDON Pascale 05 55 66 16 05 / 06 83 79 10

- Activités** : Jeux, activités manuelles, pièces théâtrales, liens avec les personnes âgées à la maison de retraite, sorties découvertes, colonie  
**Public** : Enfants de 5 à 12 ans.  
**Localisation** : 10, rue Jean Jaurès à Aubusson.  
**Cotisation** : Aucune. Participation demandée aux familles pour les déplacements.

## **POIGNEE DE TERRE**

Sophie CHARBONNEL (Présidente)  
 30B, rue Jan Jaurès – 23200 AUBUSSON  
[www.residence30b-aubusson.com](http://www.residence30b-aubusson.com)  
[sophie.ch@free.fr](mailto:sophie.ch@free.fr)

- Activités** : Administration d'un espace de travail partagé entre les adhérents ou pour des demandes ponctuelles.

- Public** : associations, porteurs de projet, autoentrepreneur, micro-entreprise, particuliers.
- Localisation** : 30B, rue Jean Jaurès à Aubusson
- Cotisation** : 12 € / an + frais d'occupation des locaux (bureaux, salle d'activités)



### **Les Restaurants et Relais du Coeur de la Creuse**

HLM Chabassière – Bât. 1 – Porte 6 – Aubusson – 05 55 67 38 16  
 Présidente : Mme Arlette BERTHOMIER – Le Maupuy – Rte de Bénévent  
 23000 St Sulpice-le-Guérétois – 05 55 51 10 90  
 Responsable : M. CHETIF Jacques 1, rue Jean MOULIN 23200 AUBUSSON  
 05 55 66 37 23 / [jacques.chetif@sfr.fr](mailto:jacques.chetif@sfr.fr)

- Public** : Personnes en difficulté.
- Activités** : Aide alimentaire, cinéma, voyage annuel, écoute ...
- Ouverture** : Centre ouvert les mardis et vendredis de 14h à 16h30 pendant la campagne d'hiver

### **Rotary Club d'Aubusson**

Siège social : Hôtel de France  
 Rue des Déportés 23200 AUBUSSON  
 Activités humanitaires, sociales et culturelles

### **SECOURS CATHOLIQUE**

4, rue Jean Jaurès  
 23200 AUBUSSON  
 05 55 67 57 96

Lundi et vendredi de 14h à 17 h  
 Vestiaire ouvert à tous  
 Distribution alimentaire et aide financière sous conditions de ressources



### **Union Nationale des Retraités et Personnes Agées (UNRPA)**

Présidente : Marie-Antoinette BORDERIE  
 06 08 68 94 94

- Activités** : Défense des retraités. Protection sociale, dépendance, retraite

etc  
Rompre l'isolement des personnes âgées par des  
réunions mensuelles, voyages, jeux, ateliers Mémoire  
etc ...

**Public** : retraités  
**Localisation** : Esplanade Charles de Gaulle  
**Cotisation** : 15 €/an